FREDERIKSSUND KOMMUNE

TSG
Nejedevej 20A
3400 Hillerød

Dato	Sagsbehandler	Sagsnr.
30. juni 2014	BENTH	005948-2008

Tilladelse til fortsat råstofindvinding på matr. Nr. 6F m. fl. Kyndby by, Kyndby, beliggende Kyndbyvej 56A 3630 Jægerspris.

Frederikssund kommune har modtaget en ansøgning fra Dem om tilladelse til råstofindvinding på ovennævnte ejendom der ejes af Kærgård Landbrug I/S. Indvindingen fortages af Tulstrup, Sten og Grus.

Der ansøges om tilladelse til en årsproduktion på indtil 70.000 m^3 i en 10-årig periode. Der søges om tilladelse at grave til 1 meter over grundvand på 12 ha.

Ejendommen ligger i Råstofgraveområde D6 Kyndby udlagt i Råstofplan 2012.
Der skal anvendes samme indkørsel som hidtil til Kyndbyvej.

Roskilde Museum er hørt i forbindelse ansøgningen og museet udtaler:

I forbindelse med fremsendte ansøgning fra Tulstrup sten og grus APS, om råstofindvinding på ovenstående lokalitet, har Roskilde Museum foretaget en arkivalsk kontrol af området. Det kan meddeles, at der ikke er registreret arkæologiske levn på det berørte areal. Museet skal dog gøre opmærksom på, at det kun er en begrænset del af de arkæologiske levn som er registreret og at der i de tilstødende arealer er registreret bopladser fra jernalderen.
Da det pågældende område hidtil har henligget som ubebygget område, kan der forekomme ukendte og uforstyrrede fortidsminder under overfladen. Sådanne vil være beskyttet af Museumslovens § 27. Såfremt tilladelsen gives, er det derfor museets klare anbefaling, at der foretages en arkæologisk prøvegravning af området forud for råstofindvindingen, og at en sådan anbefaling indarbejdes i tilladelsen.

Frederikssund kommune giver herved i henhold til § 7 stk. 1, i råstofloven og § 7, stk. 4 i landbrugsloven, jf. § 1 i landbrugsministeriets Cirkulære nr 37 af 8. marts 1990 tilladelse til grusgravning for perioden dags dato til 30. juni 2024.
Tilladelsen er meddelt på vedlagte vilkår, der vil blive tinglyst på ejendommen af Frederikssund kommune.

PLAN OG MILJØ

Teknik, Miljø og Erhverv
Kongensgade 18 3550
Slangerup
3550 Slangerup

Telefon 23 39
Telefax 47 35 10 99

www.frederikssund.dk

CVR-nr.: 29 18 91 29

Bank 4319-3430270303

Åbningstider:
Mandag 09.00 - 15.00
Tirsdag lukket
Onsdag 09.00 - 15.00
Torsdag 10.00 - 18.00
Fredag 09.00 - 14.00

Afgørelsen vil blive offentliggjort d. 30. juni 2014 på Frederikssund kommunes hjemmeside.

Klage:

Kommunens afgørelse kan påklages, en evt. klage skal indsendes til Frederikssund Kommune, Plan, Vej og Miljø, Torvet 2, 3600 Frederikssund, som sender klagen videre til Natur- og Miljøklagenævnet. Klagen skal være modtaget inden 4 uger fra denne offentliggørelse.

Venlig hilsen

Bent Kjær Hansen
Geolog

Kopi til orientering:
Naturstyrelsen, nst@nst.dk
Roskilde Museum Palleos@roskilde.dk
Danmarks Naturfredningsforening, dn@dn.dk
Friluftsrådet, fr@friluftsraadet.dk
Dansk Ornitologisk Forening, Kbh-afd's fredningsudvalg, Vesterbrogade 140, 1620 København V. frederikssund@dof.dk og natur@dof.dk
Dansk Botanisk Forening v/Per Hartvig, Botanisk Museum, Gothersgade 130, 1123 København K. nbu@snm.ku.dk
Region Hovedstaden regionh@regionh.dk

Tilladelse til fortsat råstofindvinding, Kyndbyvej 56A J. nr. 005969-2008

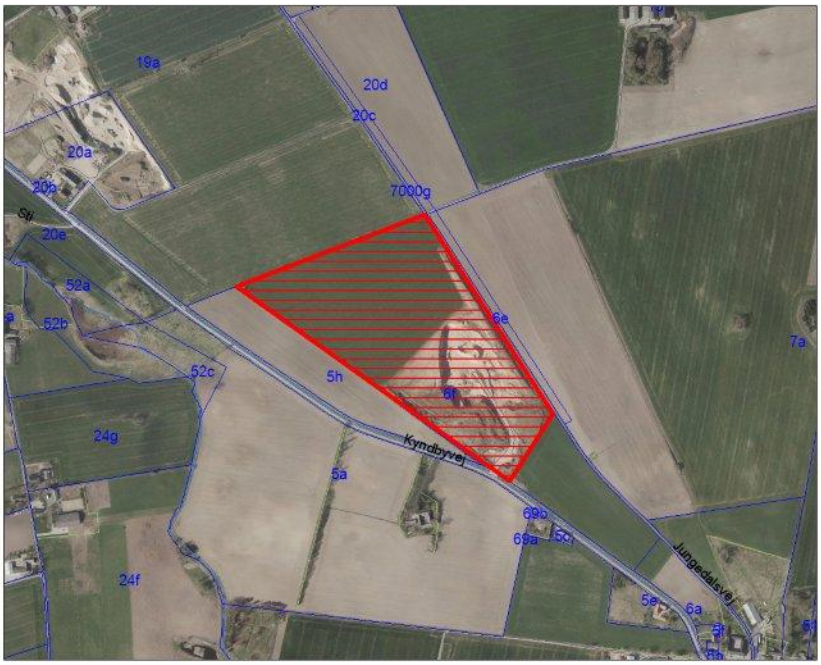

Graveområde

Matr.nr.

Anmelder:
Frederikssund Kommune
Torvet 2
3600 Frederikssund
J.nr. 005969-2008

D e k l a r a t i o n :

I anledning af at Frederikssund kommune den 30. juni 2014 har meddelt tilladelse til grusgravning på matr. nr. 6F m. fl Kyndby by, Kyndby, Frederikssund kommune begæres herved nedenstående tinglyst forud for andre rettigheder i henhold til § 10 i lovbekendtgørelse nr. 657 af 27. maj 2013 af lov om råstoffer, ændret ved lov nr. 380 af 23. april2014. Deklarationen må kun aflyses med Frederikssund kommunes samtykke.

Påbegyndelse og afslutning af indvinding

1. Tilladelse til gravning er gældende for perioden dags dato til den 30. juni 2024. Tilladelsen bortfalder jfr. råstoflovens § 24, såfremt gravning ikke er påbegyndt inden 3 år.
   Gravningen skal være afsluttet inden tilladelsens udløb.
   Efterbehandlingsarbejder skal være afsluttet inden 1 år efter gravningens ophør.

2. Forinden gravning påbegyndes, skal Frederikssund kommune godkende en grave- og efterbehandlingsplan for grusgraven. Graveplanen skal vise graveetaper, gravedybder og placering af tekniske anlæg, afskærmning, adgangsvej, mulddepot og overjordsdepot. Efterbehandlingsplanen skal indeholde en koteplan for det efterbehandlede terræn. Inden indvindingen påbegyndes skal gravearealet afmærkes blivende i marken. Inden gravning begyndes skal der være udført de fornødne arkæologiske prøvegravninger til at sikre eventuelle arkæologiske fund eller anlæg på ejendommen. Grave- og efterbehandlingsplanen skal sikre at der holdes fornøden afstand til højspændingsmaster og vindmøller.

3. Forinden gravning påbegyndes stilles der overfor Frederikssund kommune en sikkerhed i form af depositum, garanti fra pengeinstitut eller kautionsforsikring til opfyldelsen af vilkår for tilladelsen. Sikkerhedens størrelse kan kræves reguleret under hensyn til prisudviklingen. Sikkerhedsstillelsen skal være gældende indtil efterbehandling m.m. er godkendt af Frederikssund kommune.

4. Tilladelsens indehaver har pligt til at rette sig efter anvisninger,

der meddeles med hensyn til udførelsen af de ovennævnte arbejder af Frederikssund kommunes tekniske forvaltning, der har ret til når som helst at besigtige arealerne, herunder foretage undersøgelser af betydning for lovens formål. Legitimation forevises efter anmodning. Indehaveren og beskæftigede personer er forpligtiget til at yde tilsynsmyndigheden fornøden vejledning og hjælp, jvf. råstoflovens §§ 32 og 33.

Indvinding og efterbehandling

5. Grave arealet er vist på vedlagte tinglysningsrids. Der må indvindes til 1 meter over grundvandsspejl.

6. Arealerne skal i videst mulig udstrækning anvendes jordbrugsmæssigt. Igangværende landbrugsdrift må ikke afbrydes på nogen del af arealerne, før det er nødvendigt af hensyn til gravningen.

7. Adgang til og fra grave arealet skal ske ad gældende udkørsel til Kyndbyvej. Der må ikke slæbes jord ud på Kyndbyvej og denne skal løbende holdes ren.

8. Frederikssund kommune kan på et hvilket som helst tidspunkt under som efter gravningens afslutning forlange gennemgravning og efterbehandling af skelområdet, således at hele forekomsten udnyttes og således, at der ikke står en vold tilbage mellem ejendommene.

9. Arealerne skal efterbehandles til landbrugs eller naturområde. Med henblik herpå skal afrømmet muld og overjord oplægges i depoter på arealet eller indgå i løbende efterbehandlingsarbejder. Muldjorden må ikke fjernes fra ejendommen.

10. Driftstiden begrænses til hverdage:
mandag - fredag kl. 06.00 - 16.00.
lørdage 07.00-12.00

Miljøbeskyttelse

11. Det fra virksomheden hidrørende eksterne støjniveau, angivet som det ækvivalente, korrigerede støjniveau i dB(A), målt ved nærmeste boligbebyggelses skel må ikke overstige:

mandag - fredag kl. 06.00 - 7.00, 45 dB(A)
mandag - fredag kl. 07.00 - 16.00, 55 dB(A)
lørdag kl. 07.00 - 16.00, 55 dB(A)

Virksomheden er forpligtet til efter nærmere krav fra Frederiks-

.

sund kommune ved støjmålinger at dokumentere, at støjkravene er overholdt, når virksomheden er i fuld drift. Målingerne skal foretages i overensstemmelse med Miljøstyrelsens vejledning. Resultatet af målingerne skal indsendes til Frederikssund kommune. Såfremt det skønnes nødvendigt, kan Frederikssund kommune herefter kræve foretaget yderligere kontrolmålinger, dog maximalt 1 gang årligt.

12. Virksomhedens drift må ikke give anledning til ulemper i form af støv eller mærkbare (generende) rystelser i bygninger på naboejendomme.

13. Der må ikke ske oplagring af brændstof eller mineralolieprodukter på det udgravede eller efterbehandlede areal, men kun uden for dette område eller efter aftale med Frederikssund kommune.
    Anvendelse og bortskaffelse af brugte mineralolieprodukter skal finde sted efter Miljøministeriets bekendtgørelse nr. 1309 af 18. december 2012, om affald.

14. Tilkørsel af jord er forbudt i nye og tidligere råstofgrave, Jordforureningslovens § 52, stk 2 og lov om råstoffer.
    Arealerne skal til stadighed, under og efter gravning, holdes ryddet for affald og lignende, og der skal træffes foranstaltninger til forhindring af ukontrolleret aflæsning af affald og jordfyld.
    Foranstaltningerne kan etableres i form af jordvolde, hegn og/eller beplantning langs vejarealer, kombineret med skiltning med forbud mod aflæsning af affald og jordfyld.

Indberetninger

15. Resultatet af boringer m.v. efter råstoffer på ejendommen skal inden 3 måneder efter udførelsen indberettes til GEUS, på særlige skemaer som fås hos Frederikssund kommune.

16. I henhold til bekendtgørelse Nr 1440 af 11. december 2007 skal den, der foretager råstofindvinding i jorden, en gang årligt indberette om arten og mængden af de råstoffer der indvindes i hver råstofgrav, på skema udsendt af kommunen. Indberetningen videresendes til Danmarks Statistik.

Andre bestemmelser

17. Oprydning og efterbehandling kan for brugerens og ejerens regning udføres af råstofmyndigheden, hvis det ikke udføres rettidigt eller på behørig måde, eller såfremt gravningen afbrydes og ikke genoptages inden 3 år, med mindre særlig aftale om længere frist er aftalt med Frederikssund kommune.

.

18. I henhold til lovbek. Nr 311 af 1. april 2011 om afgift af affald og råstoffer, skal råstofindvinderen betale råstofafgift til staten. Virksomheder, der erhvervsmæssigt indvinder afgiftspligtige råstoffer, skal anmelde sig til registrering hos toldvæsenet, hvis de ønsker at gøre brug af en indvindingstilladelse fra myndighederne. Råstofindvinderen skal for hvert kvartal opgøre mængden af afgiftspligtige råstoffer, hvoraf afgiften skal betales. Ved gentagen misligholdelse af betalingen kan tilladelsen til råstofindvinding inddrages i henhold til råstoflovens § 11. Såfremt tilladelsen inddrages i medfør af råstoflovens § 11, indtræder oprydnings- og efterbehandlingsforpligtelserne omgående.

19. Såfremt der under råstofindvinding findes jordfaste fortidsminder i form af nedpløjede gravhøje, dysser, bopladser o.l. skal indvindingen standses, og fundene anmeldes til rigsantikvaren i henhold til museumslovens § 26. Rigsantikvaren meddeler derefter hvorvidt indvindingen kan fortsætte eller der skal foretages en nærmere undersøgelse inden ét år efter anmeldelsen.

20. Tilladelsen til, at ejendommen indtages til gravning fritager ikke ejeren for ansvar overfor tredjemand efter sædvanlige naboretlige regler. Ejer og bruger forpligter sig til at respektere de påbud, der måtte blive meddelt med hensyn til, hvor tæt der må graves mod tredjemands grund, private og offentlige veje.

21. Hvor råstofgravning finder sted i nærheden af søer og vandløb omfattet af Naturbeskyttelseslovens § 3, må disses brinker ikke gennemgraves uden særlig tilladelse. Forefindes der sten- og jorddiger på ejendommen, må der ikke foretages ændringer i tilstanden af disse.

22. Der må ikke tilkøres grusgraven fremmede råstoffer til videresalg, medmindre der foreligger tilladelse efter Planloven.

23. Såfremt tilladelsen inddrages i medfør af råstoflovens § 24, indtræder oprydnings- og efterbehandlings- forpligtelsen omgående.

Frederikssund kommune, den 30. juni 2014

Bent Kjær Hansen
Geolog